

Solicitud de propuesta de participación / Application form

*Datos que serán publicados para acciones promocionales / Details that will be published for promotional actions

Datos fiscales expositor / Invoicing details of exhibitor

Empresa / Company _____ NIF / Tax Reg. No. _____
 Domicilio / Address _____ C. P. / Postcode _____
 Población / Town _____ Provincia / Province _____ País / Country _____
 Teléfono / Phone _____ E-mail* _____
 Web / Website* _____

Persona de contacto / Contact person

Nombre / Name _____ Cargo / Position _____
 Teléfono / Phone _____ E-mail _____
 Nombre responsable firma contrato / Name of person responsible for signing the contract _____
 E-mail _____

Datos comerciales expositor (si son distintos a los fiscales) / Trading details of exhibitor (if different from invoicing details)

Nombre comercial / Commercial Name* _____
 Domicilio / Address* _____ C. P. / Postcode* _____
 Población / Town* _____ Provincia / Province* _____ País / Country* _____
 Idioma en que desea recibir la correspondencia / Language in which you want to receive correspondence
 Español Català English

Expositores nacionales / Spanish exhibitors

Si desea pagar mediante domiciliación bancaria, indique el número de su cuenta bancaria: A/C _____
 If you would like to pay by direct debit, please state your bank account n°: A/C _____

Actividad / Activity

Indicar la actividad principal de su empresa / Indicate your core business





- Fabricante / Manufacturer Distribuidor / Distributor Servicios / Services
 Importador / Importer Exportador / Exporter Otros / Others

Sectores / Sectors

Indicar el sector de su empresa / Indicate your company sector: _____

Ver anexo 1 con la lista de sectores disponibles / See annex 1 with the list of available sectors

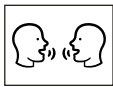
Opciones de sponsoring / Sponsoring options

- Free Wi-Fi
3.000 € 
- App
15.000 € 
- Afterwork
Precio bajo cotización / Price subject to quotation 
- Acreditación online / online registration
7.000 € 

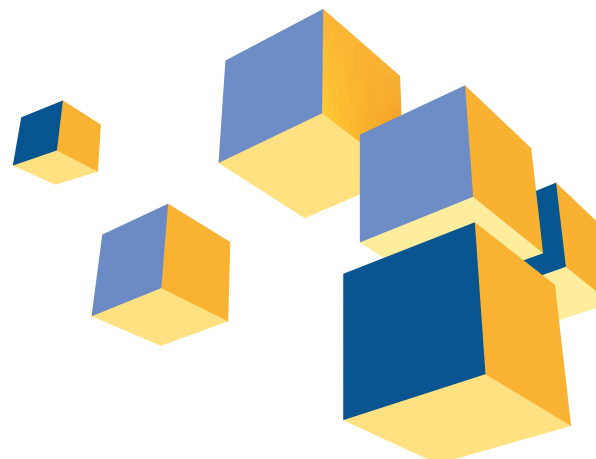

Modalidades de participación / Participation options

Deseo contratar la siguiente modalidad de participación / I would like to book the following participation option:

Solo espacio Raw space	<input type="checkbox"/> ESPACIO XXL	<input type="checkbox"/> ESPACIO XL	<input type="checkbox"/> ESPACIO L	<input type="checkbox"/> ESPACIO M
Tarifa / Rate Hasta / Until 30.09.24	21.000 €	14.000 €	7.200 €	3.700 €
Tarifa / Rate A partir / From 01.10.24	21.600 €	14.400 €	7.400 €	3.800 €
M ² incluidos Sq. m. Included	120 m ²	80 m ²	40 m ²	20 m ²

Stand no incluido
Stand not included

Opciones de visibilidad y networking / Networking and visibility options

Indicar la modalidad en la que estás interesado / Indicate the package you are interested in

Máximo 10 partners en las modalidades Platino / Maximum 10 partners in Platinum packages

Opciones de Partnership Partnership Options	<input type="checkbox"/> PLATINO*
Tarifa / Rate Hasta / Until 30.09.24	15.000 €
Tarifa / Rate A partir / From 01.10.23	20.000 €
Mínimo de M ² a contratar Minimum space that can be booked in Sq. m.	A partir de / From 80 m ²

*Solamente disponibles para espacios L y XL.
*Only available for L and XL spaces.

Stand no incluido
Stand not included

Para más información, ver páginas 3 y 4 con el detalles de las contraprestaciones.
For more information, see pages 3 and 4 for details on the contracts.



Opciones de visibilidad y networking: Contraprestaciones

Visibility and networking options: Included

PARTNER PLATINO

Participación y ubicación - Zona expositiva

- Ubicación prioritaria: pasillos principales*

*Según disponibilidad

Networking

- 5 lead retrievals
- Código ilimitado de invitaciones para el salón
- 5 pases para el área VIP

Actividades

- 1 sesión en el Congreso Construmat
- Presencia del logotipo en la zona de Congreso y en el de Formación (1^{er} nivel)
- Logo en la pantalla de inicio y final de las jornadas (1^{er} nivel)

*A validar por el director/a del programa

Web & emailings

- Logo y link en página de inicio de la web de Construmat (1^{er} nivel)
- Logo en la campaña de emailings de la BBDD visitantes (1^{er} nivel)
- Logo en la APP del salón
- Banner y "empresa destacada" en el e-catálogo

Redes sociales

- Mención en RRSS

Señalización

- Logo en pantalla Led acceso recinto
- Logo en el plano de salón ubicado en el acceso al pabellón
- Logo en totem de 4 caras ubicado en Hall Europa
- Vídeo corporativo, máximo de 1,5 minutos, a proyectar los días de celebración en monitores del acceso principal

Otros servicios

- Prioridad en la contratación
- 25% de descuento en sponsoring elementos de publicidad
- Wifi gratuito
- Logo en la memoria del salón (1^{er} nivel)

Participation and location - Exhibition area

- Priority location: main aisles*

*According to availability

Networking

- 5 lead retrievals
- Unlimited lounge invitation code
- 5 VIP area passes

Activities

- 1 session at the Construmat Congress
- Presence of logo in the Congress area and in the Workshops Area (Level 1)
- Logo on screen at the start and end of the conference (Level 1)

*To be validated by the program director

Website & emailings

- Logo and link on the home page of the Construmat website (Level 1)
- Logo in the visitor database email campaign (Level 1)
- Logo in the app for the show
- Banner and "featured company" in the e-catalogue

Social media

- Mention in RRSS

Signposting

- Logo on Led screen at the entrance to the venue
- Logo on the floor plan located at the entrance to the pavilion
- Logo on 4-sided totem located in Hall Europa
- Corporate video, maximum 90 seconds screened on the days of the event on monitors at the main entrance

Other services

- Priority booking
- 25% discount on sponsorship of advertising
- Free Wi-Fi
- Logo on the report of the event (Level 1)



Anexo 1- Sectores / Annex 1 - Sectors

1 CONSTRUCCIÓN, REHABILITACIÓN, MANTENIMIENTO Y SERVICIOS *CONSTRUCTION, REHABILITATION, MAINTENANCE AND SERVICES*

- 1.1 Maquinaria, herramientas y equipos / *Machinery, tools and equipment*
- 1.2 Construcción industrializada / *Industrialised construction*
- 1.3 Muros, estructuras, fachadas y cubiertas / *Walls, structures, facades and roofs*
- 1.4 Aislamiento, impermeabilización, recubrimientos y pinturas / *Insulation, waterproofing, coatings and paints*
- 1.5 Urbanismo, paisajismo y espacio exterior / *Urbanism, landscaping and outdoor space*
- 1.6 BIM y TIC para el proyecto y la obra / *BIM and ICT for the project and the work*
- 1.7 Prevención de riesgos laborales, protección y seguridad en la obra / *Occupational risk prevention, protection and safety at work*
- 1.8 Servicios profesionales (despachos arquitectura, ingenierías, interiorismo, consultorías, etc...) / *Professional services (architectural firms, engineering, interior design, consulting, etc.)*
- 1.9 Asociaciones y organismos / *Associations and organisations*

2 HABITAT / *HABITAT* Diseño e interiorismo / *Design and interior design*

- 2.1 Pavimentos y revestimientos / *Floors and coatings*
- 2.2 Baños / *Bathrooms*
- 2.3 Cocinas / *Kitchens*
- 2.4 Iluminación y electricidad / *Lighting and electricity*
- 2.5 Mobiliario e interiorismo / *Furniture and interior design*

3 HABITAT / *HABITAT* Confort / *Comfort*

- 3.1 Climatización y ventilación / *Air conditioning and ventilation*
- 3.2 Gestión del agua / *Water management*
- 3.3 Gestión y captación de energía / *Energy management and capture*
- 3.4 Connected House: TIC, IOT y domótica / *Connected House: ICT, IoT and home automation*
- 3.5 Ascensores, elevadores y salva escaleras / *Elevators, lifts and stair lifts*

4 HABITAT / *HABITAT* Diseño e interiorismo / *Design and interior design*

- 4.1 Carpintería de madera, metálica y PVC / *Wood, metal and PVC carpentry*
- 4.2 Cerrajería y metalistería / *Locksmithing and metalwork*
- 4.3 Vidrio / *Glass*
- 4.4 Protección solar / *Solar protection*

5 OTROS / *OTHER*

Modalidades de pago / *Payment options*

Todos los pagos deben efectuarse siempre a favor de Fira de Barcelona - Construmat 2024, utilizando una de las siguientes formas:

- Recibo domiciliado (solo para cuentas bancarias en España). Si se elige esta modalidad, todas las facturas del salón Construmat 2023 le serán tramitadas por esta vía de pago.
- Cheque conformado.
- Ingreso en efectivo o pago con tarjeta de crédito en las oficinas de servicios al cliente de FIRA DE BARCELONA.
- Transferencia bancaria en cualquiera de las cuentas bancarias indicadas:

All payments should be made to Fira de Barcelona - Construmat 2024, by one of the following methods:

- *Direct debit (only for bank accounts in Spain). If you choose this option all Construmat 2023 Exhibition bills will be charged in this way.*
- *Bankers draft.*
- *Cash or credit card payment at FIRA DE BARCELONA's Customer Service office.*
- *Bank transfer to any of the bank accounts shown:*

Entidades bancarias / banks

CAIXABANK:	A/C no: 2100 0927 56 0200017660 SWIFT CAIXESBBXXX - IBAN: ES49 2100 0927 56 0200017660 (transferencias nacionales e internacionales / <i>domestic and international bank transfers</i>)
BANC SABADELL:	A/C no: 0081 5084 0400 0129 0030 SWIFT BSABESBBXXX - IBAN: ES19 0081 5084 0400 0129 0030 (transferencias nacionales e internacionales / <i>domestic and international bank transfers</i>)
BBVA:	A/C no: 0182 6035 43 0201609244 SWIFT BBVAESMMXXX - IBAN: ES19 0182 6035 43 0201609244 (transferencias nacionales e internacionales / <i>domestic and international bank transfers</i>)

Para que su pago sea registrado correctamente, deberá indicar en su transferencia o en su cheque bancario/conformado a favor de FIRA INTERNACIONAL DE BARCELONA, el código de cliente y el número de factura que aparece en la misma.

To ensure that your payment is recorded correctly, please indicate your customer code and invoice number when sending a bank transfer or a cheque made out to FIRA INTERNACIONAL DE BARCELONA.

EXPOSITOR DIRECTO

DERECHOS DE INSCRIPCIÓN

Los DERECHOS DE INSCRIPCIÓN son de 300 € + IVA correspondiente. Una vez recibida por Fira de Barcelona la solicitud de propuesta de participación, esta remitirá a la empresa solicitante una factura por el concepto de derechos de inscripción, con vencimiento 30 días a fecha factura. Fira de Barcelona no tramitará ninguna solicitud hasta que no se hayan abonado los derechos de inscripción. En ningún caso se procederá a la devolución del importe abonado en concepto de derechos de inscripción. Los servicios añadidos de los derechos de inscripción son: apertura de dossier y tramitación, Wi-Fi, pases de expositor, inserción en el catálogo online, invitaciones y seguro obligatorio.

CO-EXPOSITOR

En caso de tener empresas representadas a su cargo, será necesario que nos indique sus datos a través de la aplicación que posteriormente pondremos a su disposición. Ello permitirá gestionar adecuadamente su participación y publicación en el Catálogo Oficial del Salón. La cuota de expositor representado es de 300 € + 10 % IVA (si es aplicable) por empresa.

MAIN EXHIBITOR

REGISTRATION FEE

The REGISTRATION FEE IS €300 + VAT. On receipt of the participation application form, Fira de Barcelona will send an invoice to the applicant company for the registration fee, due 30 days after the invoice date. Fira de Barcelona will not process any application form without the payment of the registration fee. Under no circumstances will the amount paid as the registration fee be refunded. Added services for the registration fee are: opening kit and processing, Wi-Fi, exhibitor passes, insertion in the online catalog, invitations, and compulsory insurance

CO-EXHIBITOR

If you are responsible for represented companies, you must provide us with their details, using the application which we will supply. This will make it possible to manage their participation as necessary and publish their information in the show's Official Catalogue. The fee for represented companies is €300+10% VAT (if applicable) per company.

Política de privacidad e información sobre protección de datos personales. Responsable del tratamiento: FIRA INTERNACIONAL DE BARCELONA, con CIF 0-0873006-A, con domicilio en Av. Reina M^a Cristina s/n, 08004 Barcelona y sus empresas participadas Alimentaria Exhibitions S. L. U. y Fira Barcelona International Exhibitions and Services S. L. Finalidad: Tratar sus datos para gestionar su solicitud de propuesta de participación en el salón Construmat. Legitimación: El tratamiento es necesario para la ejecución de un contrato o de medidas precontractuales. Destinatarios: No hay cesión de sus datos a terceros. Derechos: tiene derecho a acceder, rectificar y suprimir sus datos personales, así como los derechos de portabilidad y limitación del tratamiento que se detallan en la información adicional. Información adicional: puede consultar la información adicional y detallada sobre protección de datos en nuestra página web www.firabarcelona.com, en el apartado "Política de privacidad".

Privacy Policy and Information on Data Protection. Controller: FIRA INTERNACIONAL DE BARCELONA, Tax Code (CIF) 0-0873006-A, and registered address Av. Reina Maria Cristina, s/n, 08004 Barcelona and its investees ALIMENTARIA EXHIBITIONS SLU and FIRA BARCELONA INTERNATIONAL EXHIBITIONS AND SERVICES SL. Purpose: To process your data to manage your application form at the Construmat event. Lawful basis: Processing is necessary for the performance of a contract or to take steps before entering into a contract. Recipients: Your data is not transferred to third parties. Your rights: the right to access, rectify, and erase your personal data, as well as the rights of data portability and restriction of processing that are outlined in the additional information. Additional information: You can view the additional detailed information on Data Protection on our website www.firabarcelona.com "Privacy Policy".